

emprise projet
bâtiment 12

Zone UE
Section 000 AE
Parcelle : n°7 & 33
Superficie : 79 860 m² & 21 874 m²

RÉNOVATION THERMIQUE DU BÂTIMENT 12 DE L'ENSFEA

10/04/2025			A1	00
PRO/DCE	Situation			

Maître d'œuvre



Maître d'ouvrage



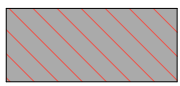
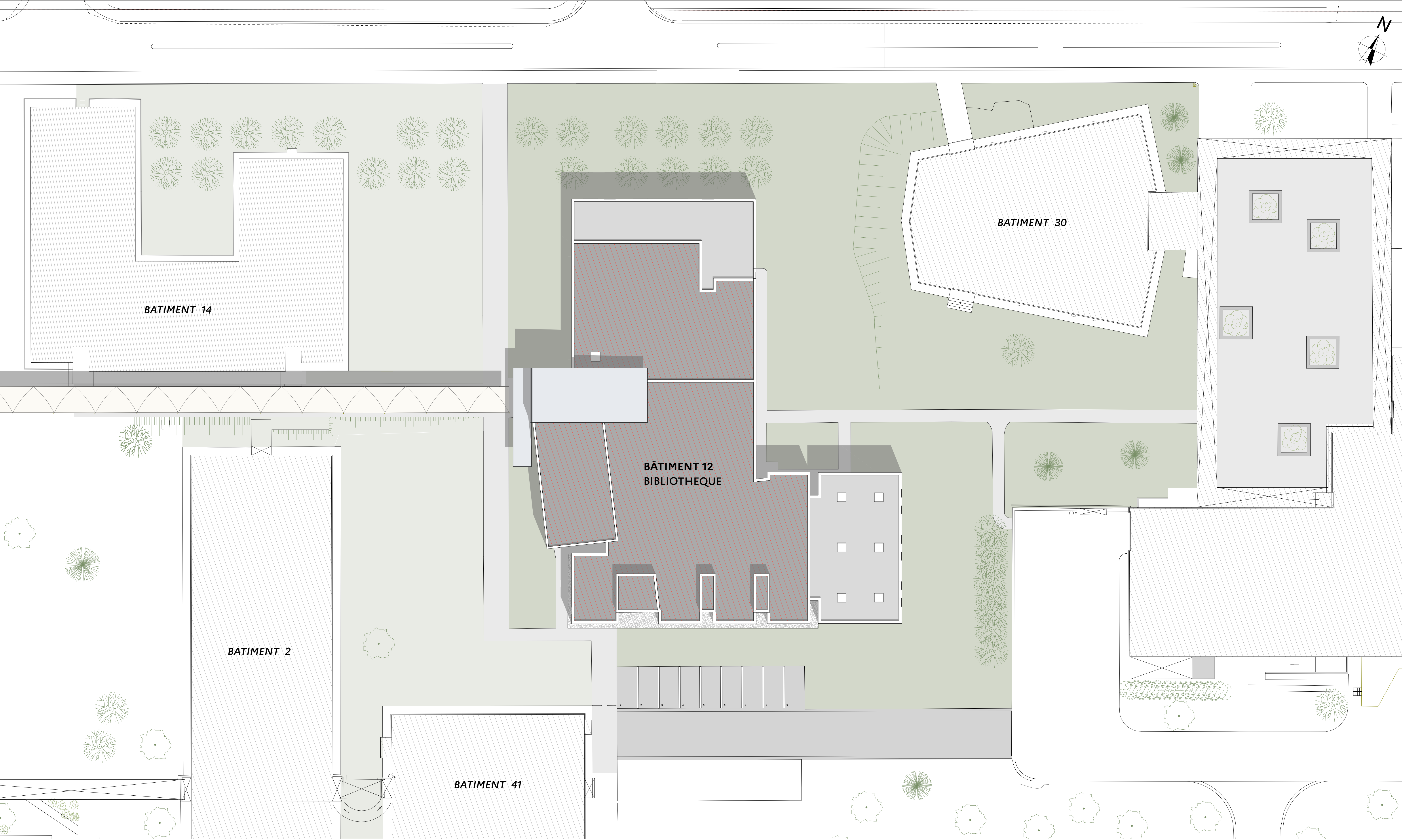

étanchéité à refaire et protection lourde à supprimer pour panneaux photovoltaïques et réemploi pour bande stérile

RÉNOVATION THERMIQUE DU BÂTIMENT 12 DE L'ENSFEA

10/04/2025		1:200	A1	01
PRO/DCE	EDL - Plan masse			

Maître d'œuvre



FLUIDES ÉNERGIE BÂTIMENT

Maître d'ouvrage



École Nationale Supérieure de Formation de l'Enseignement Agricole

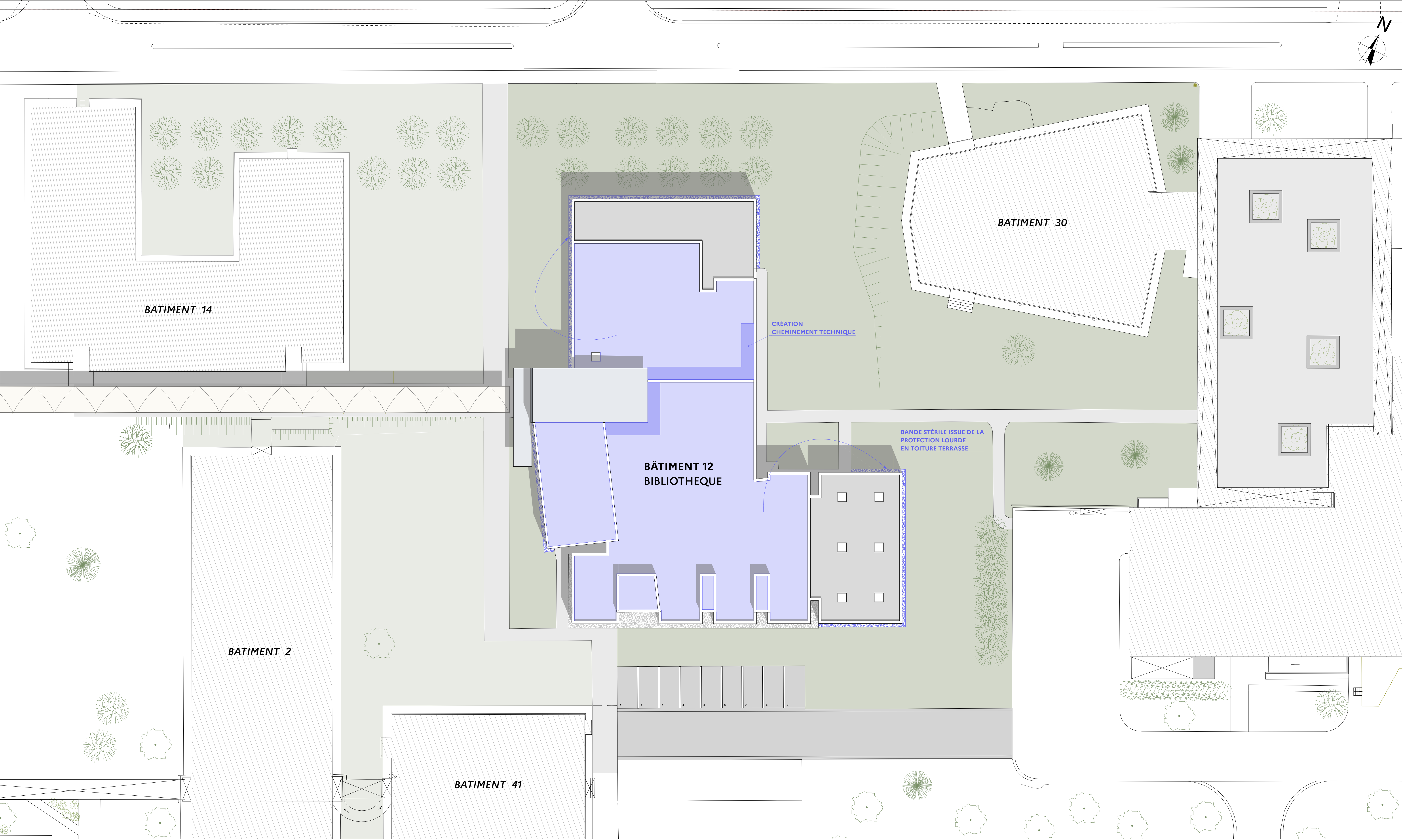

- étanchéité à refaire et protection lourde à supprimer pour panneaux photovoltaïque
- cheminement technique à créer
- bande stérile issue de la protection lourde en toiture terrasse

RÉNOVATION THERMIQUE DU BÂTIMENT 12 DE L'ENSFEA

10/04/2025		1:200	A1	02
PRO/DCE	PROJET - Plan masse			

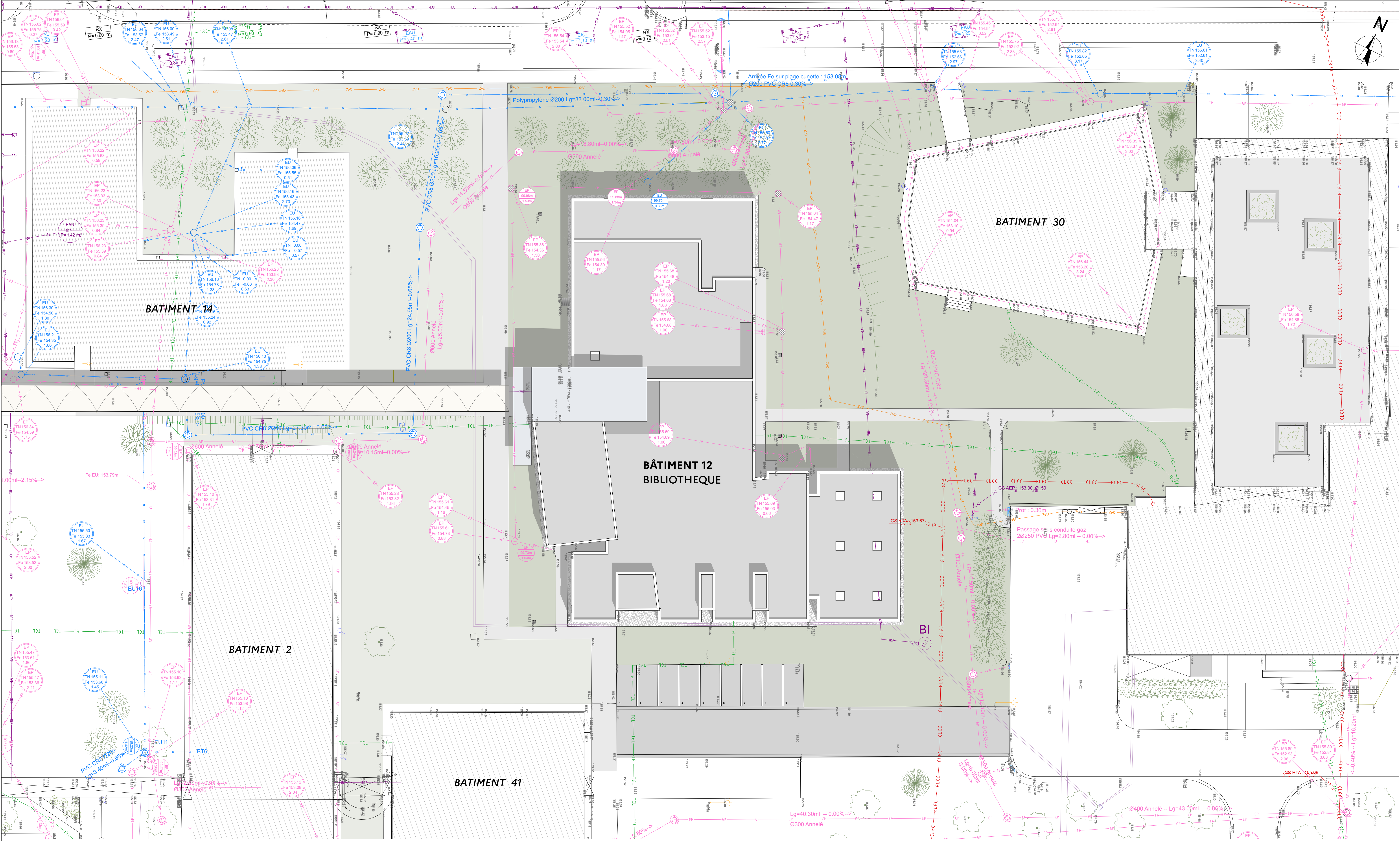

légende réseaux existants

— REP — REP —	réseau AEP
— EP — EP —	réseau EP
— ELEC — ELEC —	réseau ELEC
— GAZ — GAZ —	réseau GAZ
— TEL — TEL —	réseau TEL

RÉNOVATION THERMIQUE DU BÂTIMENT 12 DE L'ENSFEA

10/04/2025	1:200	A1	03
PRO/DCE	Plan masse réseaux		

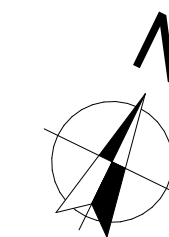

RÉNOVATION THERMIQUE DU BÂTIMENT 12 DE L'ENSFEA

10/04/2025		1:100	A1	04
PRO/DCE	EDL - Rez-de-chaussée			



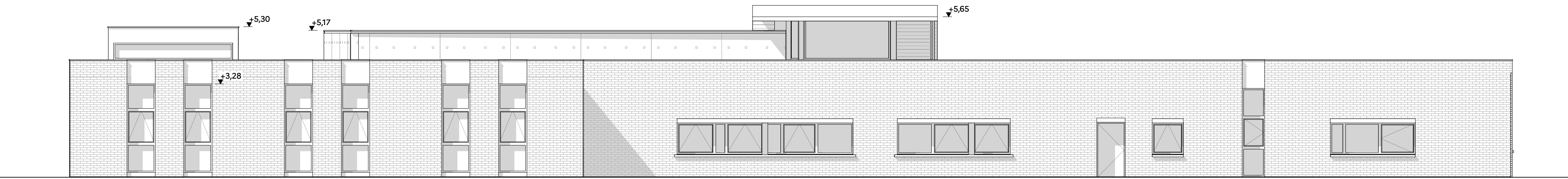

Façade - Est



Façade - Ouest

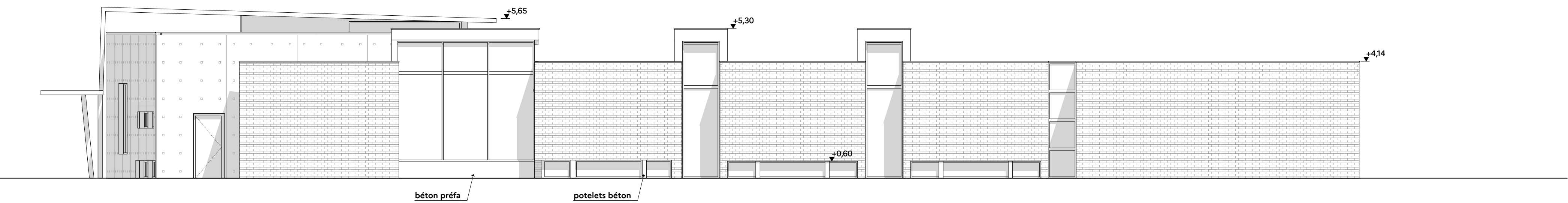

Façade - Sud

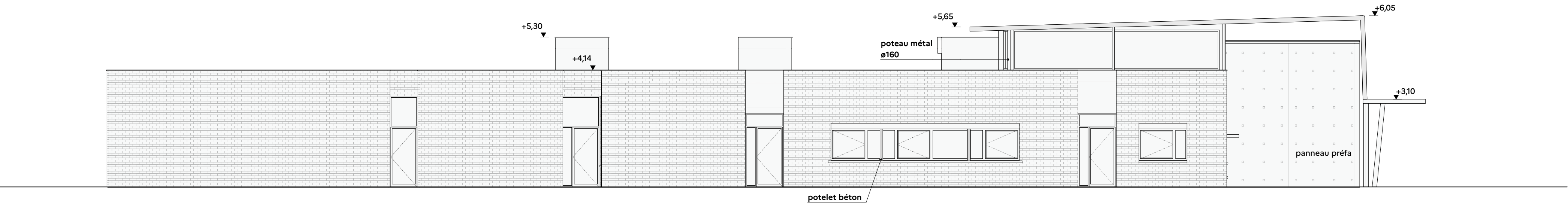

Façade - Nord

RÉNOVATION THERMIQUE DU BÂTIMENT 12 DE L'ENSFEA

10/04/2025		1:100	A1	06
PRO/DCE	EDL - Façades			

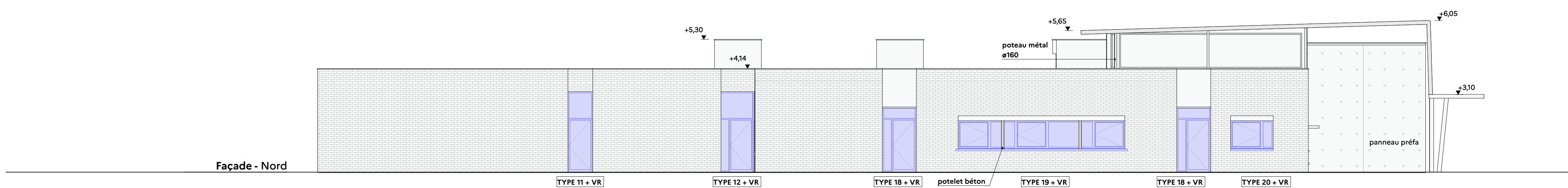
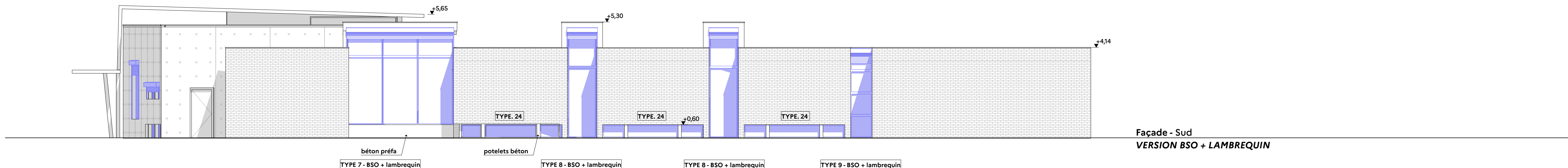
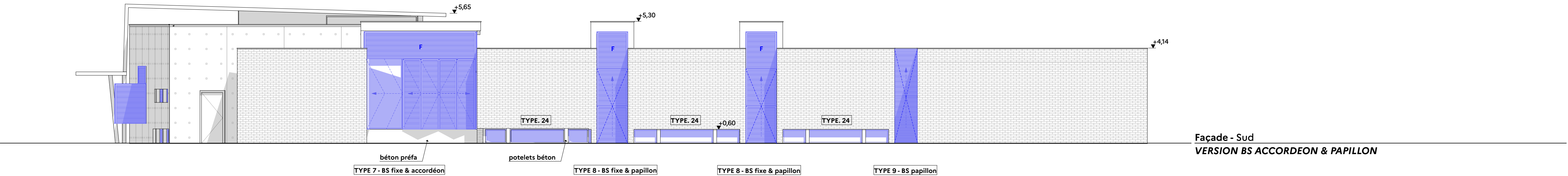
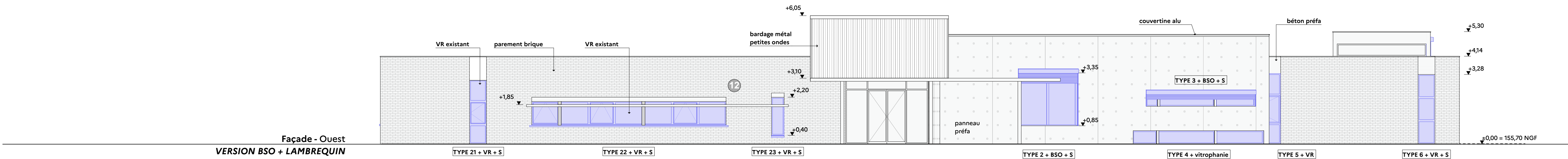
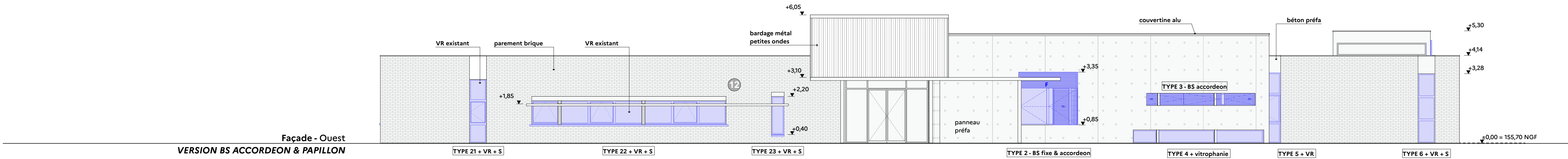
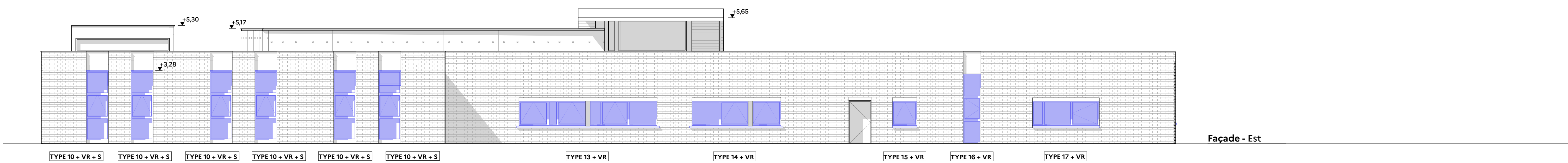

RÉNOVATION THERMIQUE DU BÂTIMENT 12 DE L'ENSFEA

10/04/2025		1:100	A1	07
PRO/DCE	PROJET - Façades			

Détail menuiseries

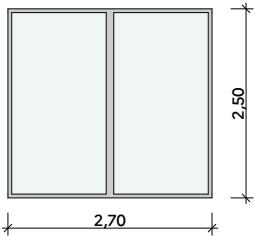
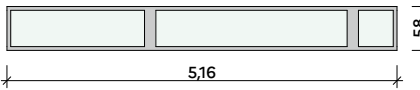
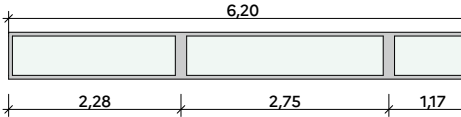
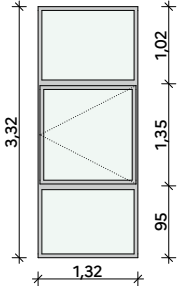
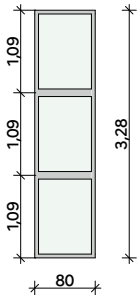
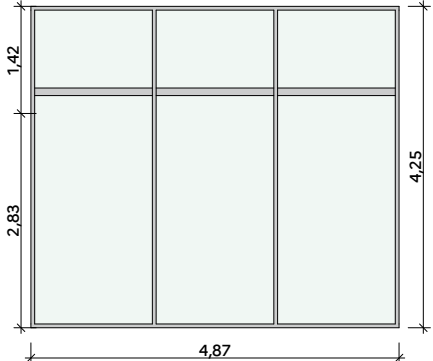
Type	Qt	ID	Dimensions	Elévation
Fenêtre				
1		TYPE 2 + BSO & lambrequin ou BS fixe & accordéon + S	2,70x2,50	
1		TYPE 3 + BSO & lambrequin ou BS accordeon + S	5,16x0,58	
1		TYPE 4 + vitrophanie	6,20x0,62	
1		TYPE 5 + VR	1,32x3,32	
1		TYPE 6 + VR + S	0,80x3,28	
1		TYPE 7 + BSO & lambrequin ou BS fixe & accordeon	4,87x4,25	

1		TYPE 8 + BSO & lambrequin ou BS fixe & papillon	1,30x4,85	
1		TYPE 8 + BSO & lambrequin ou BS fixe & papillon	1,35x4,85	
1		TYPE 9 + BSO & lambrequin ou BS papillon	1,00x4,10	
6		TYPE 10 + VR + S	1,00x3,09	

RÉNOVATION THERMIQUE DU BÂTIMENT 12 DE L'ENSFEA

10/04/2025		A3	08.1
PRO/DCE	Tableau menuiseries		

Détail menuiseries

Type	Qt	ID	Dimensions	Elévation
Fenêtre				
1		TYPE 13 + VR	6,20x1,10	
1		TYPE 14 + VR	3,98x1,10	
1		TYPE 15 + VR	1,10x1,10	
1		TYPE 16 + VR	0,80x3,12	
1		TYPE 17 + VR	3,00x1,10	
1		TYPE 19 + VR	6,65x1,10	
1		TYPE 20 + VR	1,70x1,10	

1 TYPE 21 + VR + S 0,80x3,00

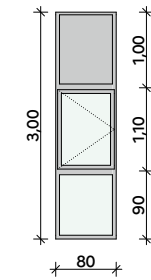

1 TYPE 22 + VR + S 9,16x1,10

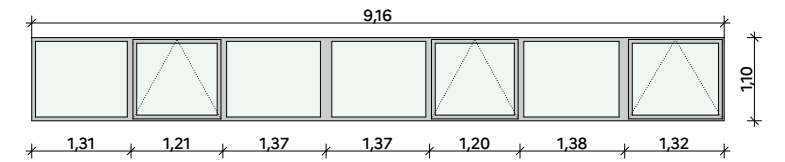

1 TYPE 23 + VR + S 0,60x1,80

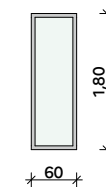

3 TYPE. 24 4,60x0,60

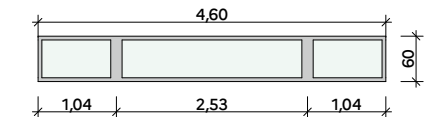

TOTAL FENÊTRES 28

RÉNOVATION THERMIQUE DU BÂTIMENT 12 DE L'ENSFEA

10/04/2025			A3	08.2
PRO/DCE	Tableau menuiseries			

Détail menuiseries				
Type	Qt	ID	Dimensions	Elévation
Porte				
1		TYPE 1	3,56x5,54	
1		TYPE 11 + VR	1,00x3,21	
1		TYPE 12 + VR	1,37x3,21	
2		TYPE 18 + VR	1,35x2,60	
TOTAL PORTES 5				
TOTAL MENUISERIES 33				

RÉNOVATION THERMIQUE DU BÂTIMENT 12 DE L'ENSFEA

10/04/2025		A3	08.3
PRO/DCE	Tableau menuiseries		

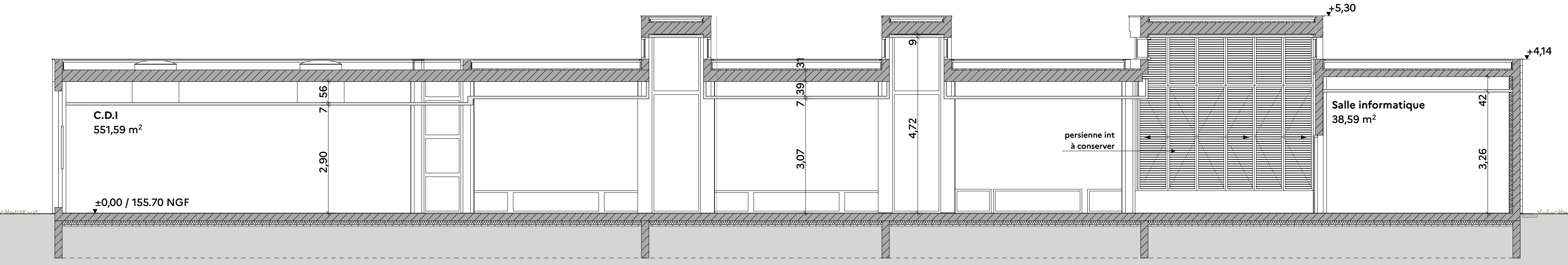

Coupe - AA

Plan repérage coupes

1/200

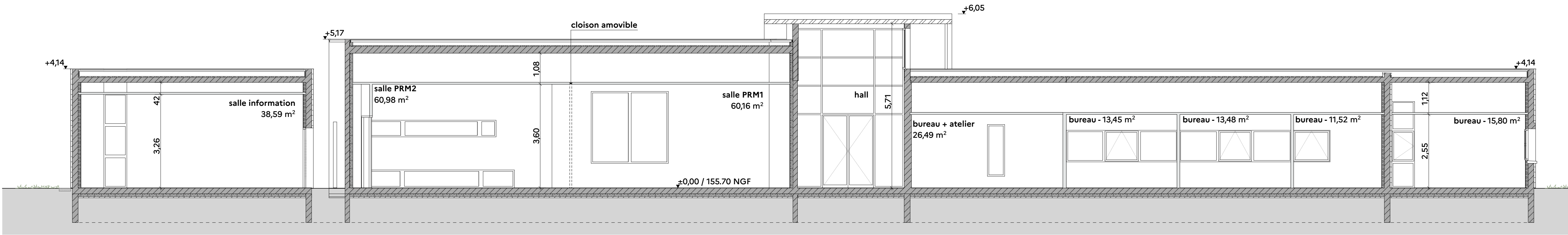

Coupe - BB

RÉNOVATION THERMIQUE DU BÂTIMENT 12 DE L'ENSFEA

10/04/2025		1:75	A1	09
PRO/DCE	EDL - Coupes			

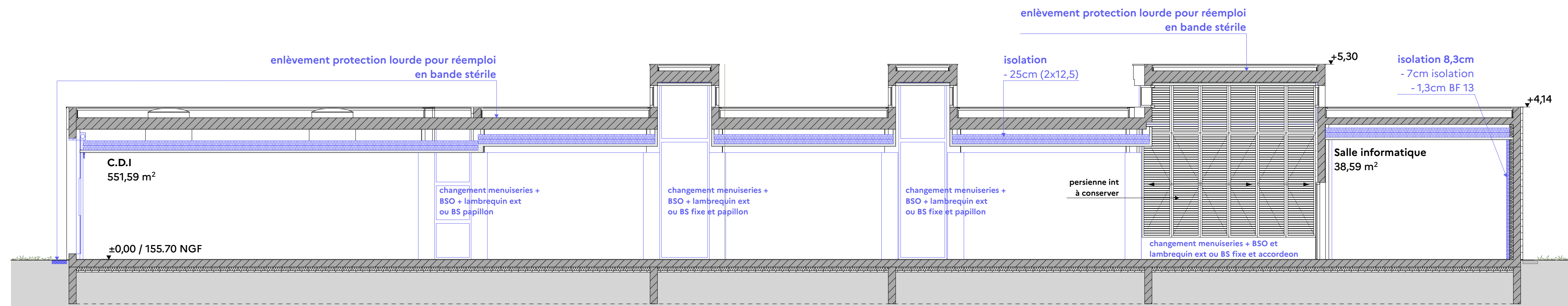

Coupe - AA

Plan repérage coupes

1/200

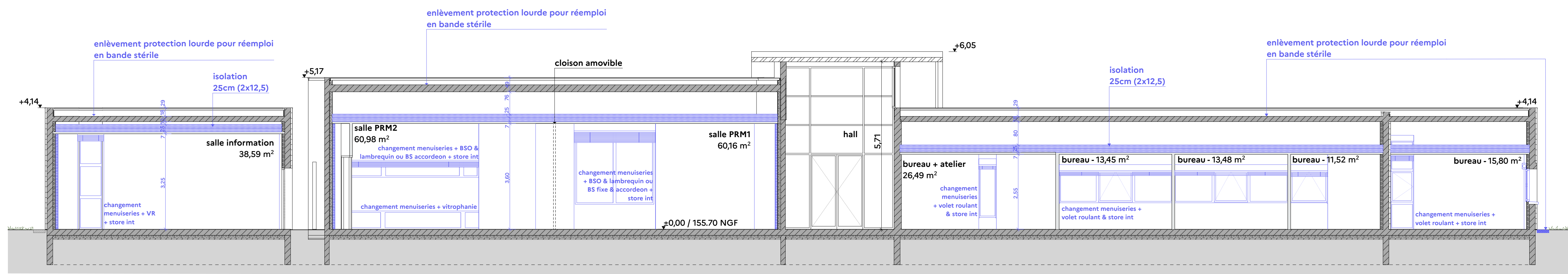

Coupe - BB

RÉNOVATION THERMIQUE DU BÂTIMENT 12 DE L'ENSFEA

10/04/2025		1:75	A1	10
PRO/DCE	PROJET - Coupes			

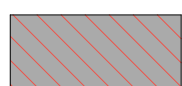
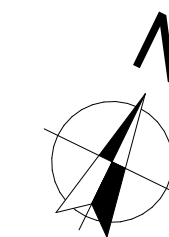

étanchéité à refaire et protection lourde à supprimer pour panneaux photovoltaïques et réemploi pour bande stérile

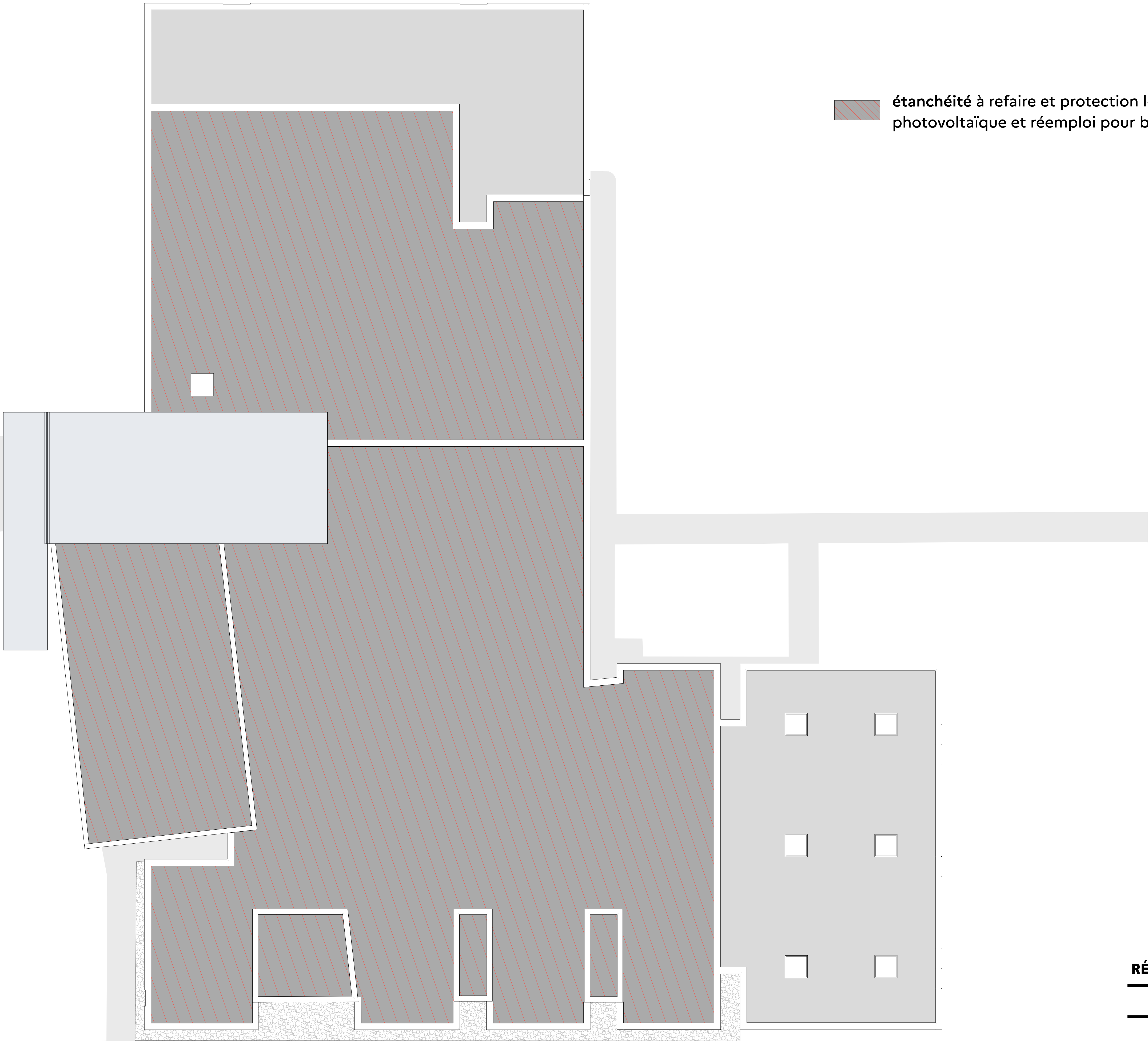

RÉNOVATION THERMIQUE DU BÂTIMENT 12 DE L'ENSFEA

10/04/2025		1:100	A1	11
PRO/DCE	EDL - Plan toiture			

Maître d'œuvre



Maître d'ouvrage



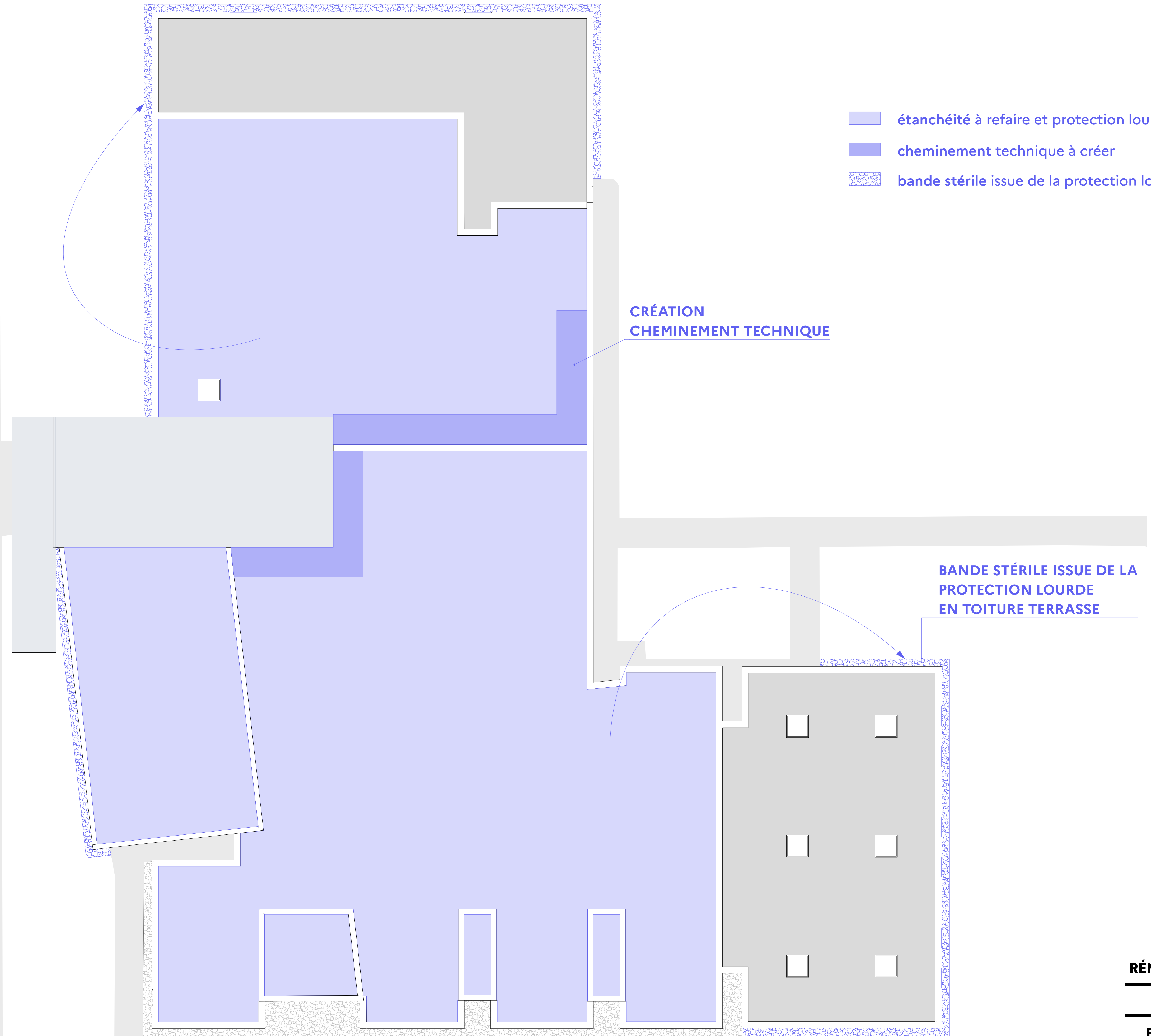
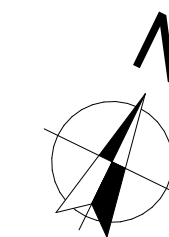

- étanchéité à refaire et protection lourde à supprimer pour panneaux photovoltaïque
- cheminement technique à créer
- bande stérile issue de la protection lourde en toiture terrasse

RÉNOVATION THERMIQUE DU BÂTIMENT 12 DE L'ENSFEA

10/04/2025	1:100	A1	12
PRO/DCE	PROJET - Plan toiture		